XVIII EDICIÓN CURSOS DE VERANO DE LA UNED

Binomio: salud y medio ambiente

SABIÑÁNIGO

Extensión de la UNED,
del 2 al 6 de julio de 2007

Primer apellido

Segundo apellido

Nombre

Sexo ☐ Hombre ☐ Mujer

NIF

Fecha de nacimiento

Dirección

Código postal

Población

Provincia

País

Teléfono de contacto

E-mail

Tipo de matrícula

organiza

FUNDACIÓN «RAMÓN J. SENDER»
Argensola, 60, 22300 Barbastro (Huesca)
tel. 974 316 000 / fax 974 314 247
www.barbastro.unedaragon.org

UNED BARBASTRO

patrocina

DIPUTACION DE HUESCA

Comarca de Somontano de Barbastro

colabora

AYUNTAMIENTO DE SABIÑÁNIGO

CiMA Científicos por el Medio Ambiente

Ecología y Desarrollo
www.ecodes.org

diseño gráfico victor tahuerta impreso en ISAC artes gráficas–D.L. Z-1.641/07

Binomio: salud y medio ambiente

SABIÑÁNIGO
Extensión de la UNED,
del 2 al 6 de julio de 2007

XVIII EDICIÓN CURSOS DE VERANO DE LA UNED

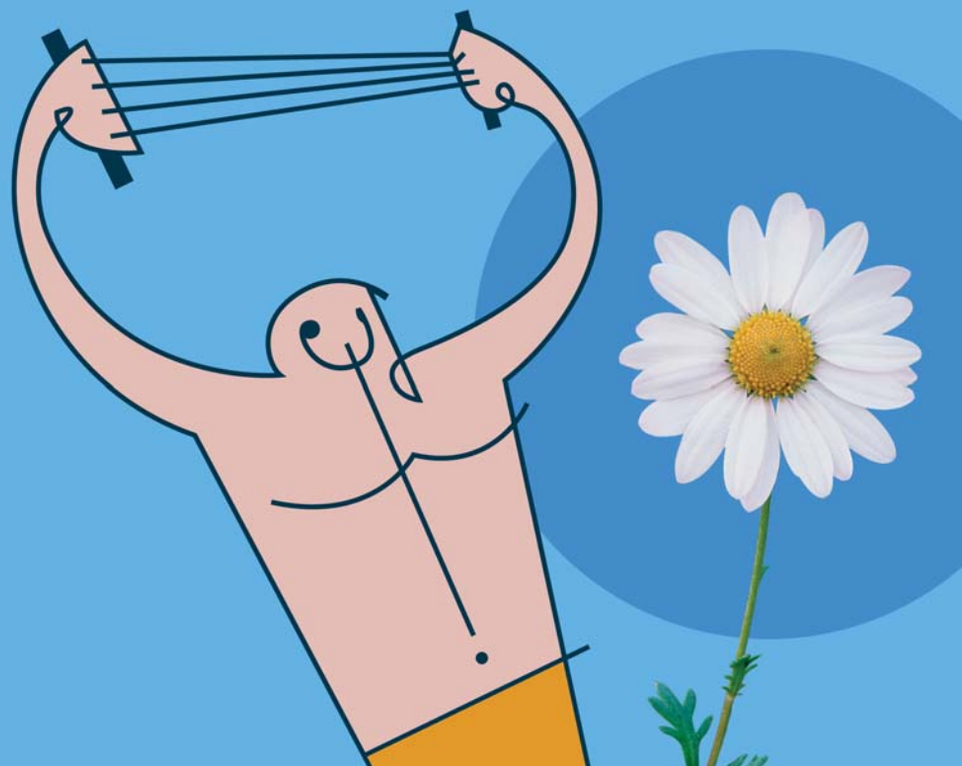

Objetivos

La realización de este curso tiene como objetivo dar a conocer y sensibilizar sobre las importantes repercusiones que sobre la salud humana tiene el deterioro medioambiental, causado por las variadas formas de contaminación que hoy en día nos afectan. Esta dirigido a profesionales y estudiantes del ámbito de las Ciencias de la salud, medioambientales, físicas, químicas, sociología, responsables de la Adminsitracción, y público en general interesado por el tema.

Director del curso: D. Pedro Cortina Solano.

Secretario del curso: D. José Ignacio Alcalde Herrero.

Facultad: Ciencias Ambientales de la UNED.

Créditos: 2 créditos de libre configuración por la Universidad Nacional de Educación a Distancia. Reconocidos **3 créditos** por el Ministerio de Educación y Ciencia para el profesorado. ***En tramitación créditos de libre configuración por la Universidad de Zaragoza.***

PROGRAMA

LUNES, 2 DE JULIO

17:00 ***Binomio: salud y medio ambiente.*** **Ponente: D. Pedro Cortina Solano.** Veterinario. Master en Evaluación de Impacto Ambiental.

19:00 ***Programas y proyectos para lograr un medioambiente sostenible.*** **Ponente: D. Carlos Parrado Delgado.** Doctor en Ciencias Biológicas, Universidad Politécnica de Barcelona.

MARTES, 3 DE JULIO

10:00 **Taller:** ***Reflexión general sobre las incidencias del medio ambiente en la salud: cómo afectan a mi trabajo.*** **Ponentes: Fundación Ecología y Desarrollo de Zaragoza; D. José Ignacio Alcalde.**

12:00 ***Contaminación radiológica y salud.*** **Ponente: Dª Amalia Willart.** Profesora Titular del Departamento de Física de los Materiales, UNED.

17:00 ***Contaminación atmosférica, cambio climático y salud.*** **Ponente: D. Julio Díaz Jiménez.** Asesor de la Fundación Autónoma de Madrid para el Departamento de Educación para el Desarrollo Sostenible, Ayuntamiento de Madrid.

MIÉRCOLES, 4 DE JULIO

10:00 ***Cambio climático, vectores de enfermedades y patologías emergentes.*** **Ponente: D. Javier Lucientes Curdi.** Profesor Titular de Parasitología y Enfermedades Parasitarias, Facultad de Veterinaria de Zaragoza.

12:00 ***Contaminación de los alimentos y seguridad alimentaria.*** **Ponente: D. Juan José Badiola Díez.** Presidente de la Agencia Aragonesa de Seguridad Alimentaria. Catedrático de Patología, Facultad de Veterinaria de Zaragoza.

TARDE LIBRE

JUEVES, 5 DE JULIO

10:00 ***Salud, Medioambiente y Trabajo.*** **Ponentes: D. Luis Clarimón Torrecilla.** Responsable de Medioambiente, CCOO Aragón; **Dª Dolores Romano Mozo.** Ingeniero Agrónomo, ISTAS Aragón.

12:00 ***Efectos de la contaminación química sobre la salud.*** **Ponente: D. Miquel Porta Serra.** Doctor en Medicina. Master en Salud Pública. Jefe de la Unidad de Epidemiología Clínica y Molecular del Cáncer, IMMI. Catedrático de Medicina Preventiva y Salud Pública, UAB.

17:00 ***Contaminación medioambiental y salud infantil.*** **Ponente: D. Josep Ferris i Tortajada.** Médico Especialista y Consultor de la Unidad de Oncología Pediátrica, Hospital Infantil La Fe de Valencia. Codirector de la Unidad de Salud Medioambiental Pediátrica, Hospital Universitario La Fe de Valencia.

VIERNES, 6 DE JULIO

09:00 ***Cáncer pediátrico y medioambiente.*** **Ponente: D. Juan Antonio Ortega García.** Pediatra Especialista en Salud Medioambiental Toxicología y Salud Comunitaria. Coordinador de la Unidad de Salud Medioambiental Pediátrica de Murcia.

11:00 **Taller:** ***Evaluación, propuestas y conclusiones.*** **Ponente: Fundación Ecología y Desarrollo de Zaragoza.**

13:00 ***Salud Pública y Salud Medioambiental.*** **Ponente: Ilmo. Sr. D. Francisco Javier Falo Fornies.** Director General de Salud Pública del Departamento de Sanidad y Consumo, Gobierno de Aragón.

13:30 **Clausura y entrega de certificados de asistencia.**

INSCRIPCIÓN

El plazo de matrícula se inicia el día 16 de mayo y finaliza cuando se cubran las plazas previstas para cada uno de los cursos.

El boletín de inscripción se registrará:

- Personalmente, en la Secretaría del Centro de la UNED–Barbastro.
- Por correo ordinario, enviándolo a la Secretaría del Centro de la UNED–Barbastro, Argensola, 55, 22300 Barbastro (Huesca).
- Por teléfono, llamando al número 974 316 000.
- Por fax, enviándolo al número 974 314 247.
- Por internet cumplimentando el formulario de inscripción *on line* en www.barbastro.unedaragon.org

Tipos de matrícula

- Matrícula ordinaria **151 €**
- Estudiantes / Titulados en paro **129 €**
- Alumnos, profesores y PAS de la UNED **79 €**
- Colaboradores de Practicum / Mayores de 65 años **79 €**
- Familias numerosas **75 €**

Forma de pago

- En metálico, en la Secretaría del Centro de la UNED–Barbastro.
- Con tarjeta de crédito si realiza la matrícula por internet o en la Secretaría del Centro de la UNED–Barbastro.
- Por transferencia bancaria a la cuenta de la O.P. de Ibercaja en Barbastro: UNED 2085 2154 36 0330008895

Para formalizar la matrícula se deberá adjuntar al boletín de inscripción el resguardo del ingreso de las tasas correspondientes y, en su caso, una copia de la documentación que justifique el tipo de matrícula.

Secretaría de la UNED–Barbastro
Argensola, 55, 22300 Barbastro (Huesca)
tel. 974 316 000 / fax 974 314 247
www.barbastro.unedaragon.org
cursosverano@barbastro.unedaragon.org

Coordinación: Pilar Sierra Callau

Fecha del curso: del 2 al 6 de julio de 2007

Lugar del curso
Extensión de la UNED. Casa de la Cultura Antonio Durán Gudiol, Pedro Sesé, 2, 22600 Sabiñánigo (Huesca)

La inscripción y pago de matrícula para este curso también puede hacerse en:
Extensión de la UNED
Casa de la Cultura Antonio Durán Gudiol,
Pedro Sesé, 2, 22600 Sabiñánigo (Huesca)
tel. 974 483 712 / fax 974 483 561